

Enfermedades de notificación obligatoria

Enfermedades inmunoprevenibles**

Virus respiratorios

Hasta la semana epidemiológica (SE) 20 de 2016, en el INS se han recibido un total de 2275 muestras para el diagnóstico de virus respiratorios. De estos, la mayoría fueron positivos para influenza AH1N1 pdm09 (67,2%) (Figura 1).

En particular, los casos de influenza AH1N1 pdm09 se ha mantenido en aumento hasta la SE 13 y vienen disminuyendo hasta la SE 20. De igual forma, los casos de influenza AH3N2 e influenza B Yamagata se han incrementado hasta la SE 15 y vienen descendiendo hasta la SE 18 (Figura 2). Al igual que las SE anteriores, la macrorregión costa centro concentra el mayor número de casos, con predominio de la influenza AH1N1 pdm09 en la región Lima (Tabla 1). Cabe destacar que el virus de la influenza A predomina en todos los grupos de edad (Figura 3).



Figura 1. Distribución porcentual de los virus respiratorios identificados hasta la SE 20 – 2016



Figura 2. Tipos de virus respiratorios circulantes en Perú hasta la SE 20 – 2016

** Laboratorio de Referencia Nacional de Virus Respiratorios, Centro Nacional de Salud Pública, INS.

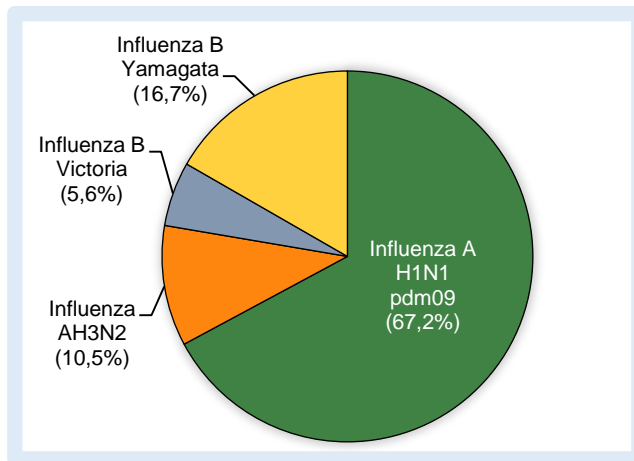
Tabla 1. Muestras positivas de virus respiratorios acumuladas hasta la SE 20–2016 por macrorregión y región

Macrorregión	Región	Influenza AH1N1 pdm09	Influenza AH3N2	Influenza B Victoria	Influenza B Yamagata	Total de muestras	Positivos (%)
Costa centro		111	11	4	8	938	14,3
	Ancash	8		1	2	55	20
	Callao	5	1			43	14
	Ica	4	2		1	21	33,3
	Lima	94	8	3	5	819	13,4
Costa norte		192	40	22	72	789	41,3
	La Libertad	20	5	3	5	90	36,7
	Lambayeque	23	2	3	5	105	31,4
	Piura	123	23	11	33	446	42,6
	Tumbes	26	10	5	29	148	47,3
Costa sur						42	0
	Moquegua					3	0
	Tacna					39	0
Oriente		34	3	4	7	148	32,4
	Amazonas	6		1		12	58,3
	Loreto	18	2	3	4	93	29
	Madre de Dios	4				16	25
	San Martín	3	1		2	17	35,3
	Ucayali	3			1	10	40
Sierra centro		20	2	1	5	154	18,2
	Apurímac	4				14	28,6
	Ayacucho	1				22	4,5
	Cajamarca	7	1	1	3	37	32,4
	Huancavelica					12	0
	Huánuco	1			1	16	12,5
	Junín	6	1		1	50	16
	Pasco	1				3	33,3
Sierra sur		13	2			204	7,4
	Arequipa	5	1			90	6,7
	Cusco	5	1			77	7,8
	Puno	3				37	8,1
Total		370	58	31	92	2275	24,2

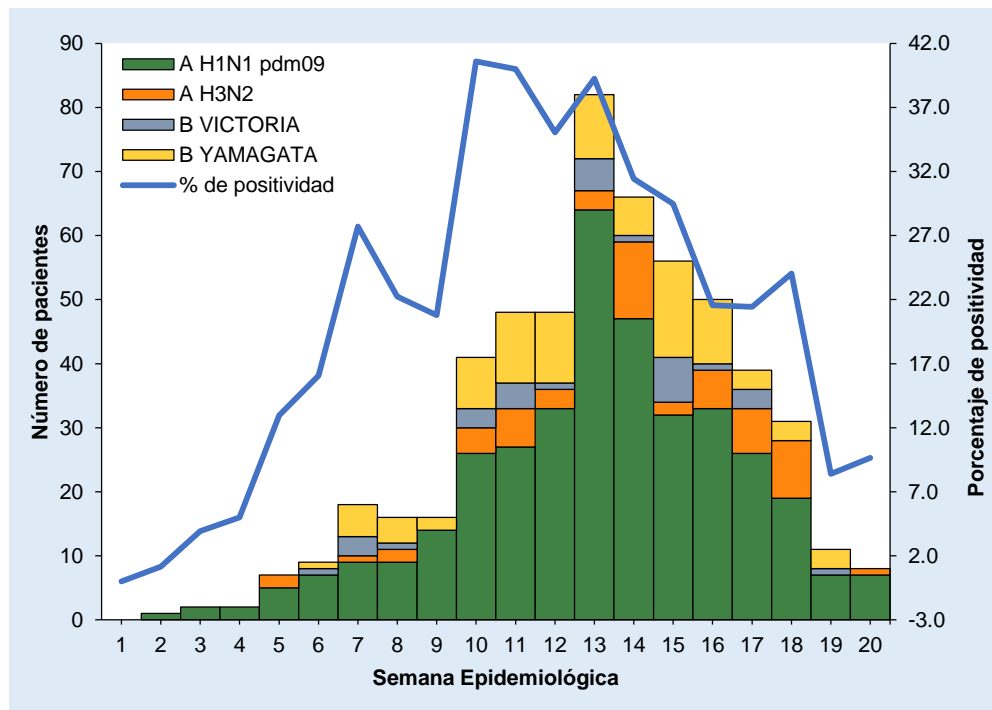
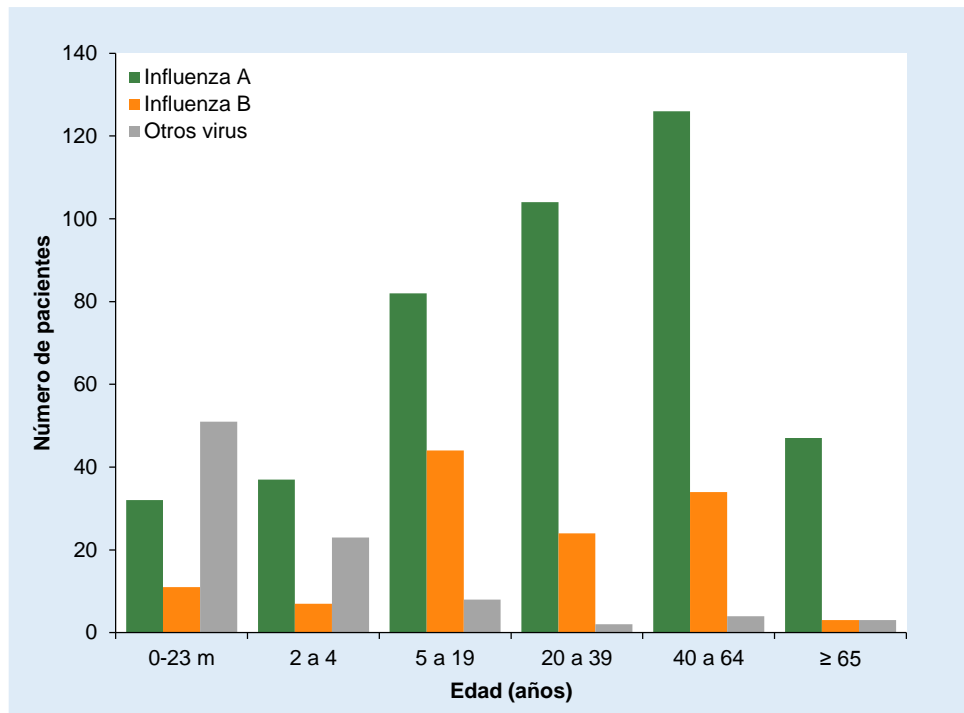

Figura 3. Casos de influenza y otros virus respiratorios acumulados por edad hasta la SE 20 – 2016; m: meses

Citar como: Laboratorio de Referencia Nacional de Virus Respiratorios, Centro Nacional de Salud Pública, Instituto Nacional de Salud. Enfermedades inmunoprevenibles. Virus respiratorios. Bol Inst Nac Salud. 2016;22(7):71-3.